

ECN UE 2 Q22

Grossesse normale

Nicolas Esnouf

Tuteur : Eléonore Blondiaux

Indication de l'imagerie du suivi de grossesse normale

➤ Echographie :

- 12 Semaines d'aménorrhée (SA) :
 - confirmer la vitalité de la grossesse
 - déterminer le terme
 - diagnostiquer une grossesse multiple et la chorionicité
 - dépister certaines malformations (trisomie 21)
- 22 et 32 SA :
 - réaliser une biométrie fœtale
 - étudier la morphologie fœtale
 - apprécier la quantité de liquide amniotique
 - préciser la position du placenta

Echographie fœtale normale

12 SA, coupe sagittale

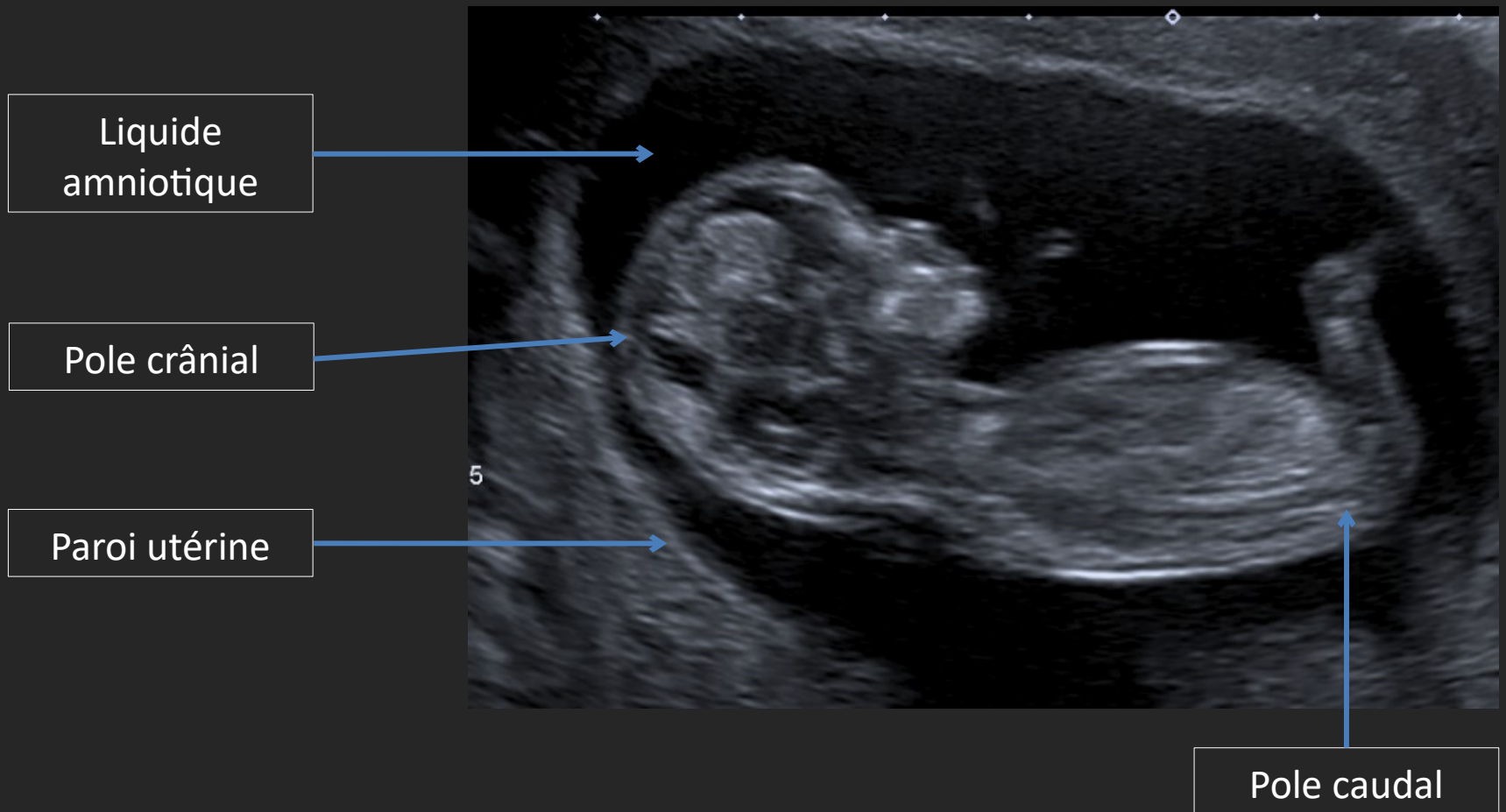

Echographie foetale évaluant le terme 12 SA, coupe sagittale

Mesure de la
longueur cranio-
caudale



Echographie foetale évaluant le terme 12 SA, coupe axiale

Mesure du
diamètre bi
pariétal

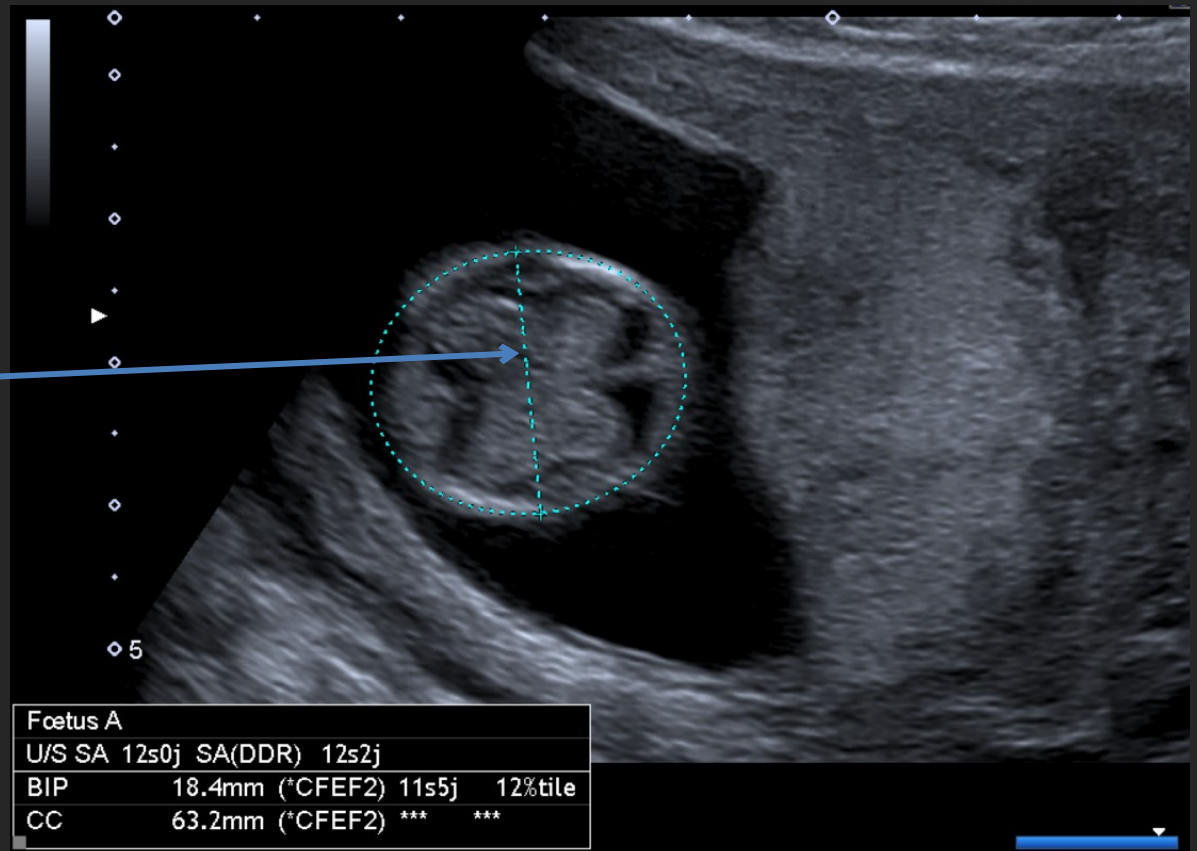

Echographie fœtale, dépistage trisomie 21

12 SA, coupe sagittale

Mesure de la clarté nucale
(Normes < 3,5 mm)

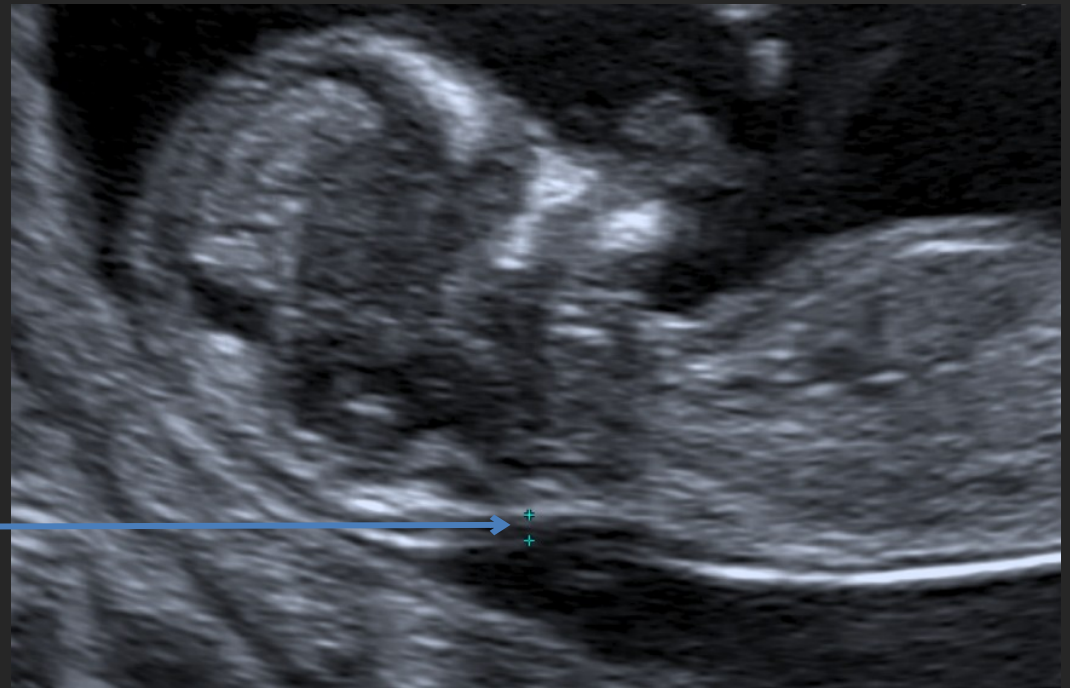

Echographie fœtale, dépistage de malformation

11SA et 4j, coupe sagittale

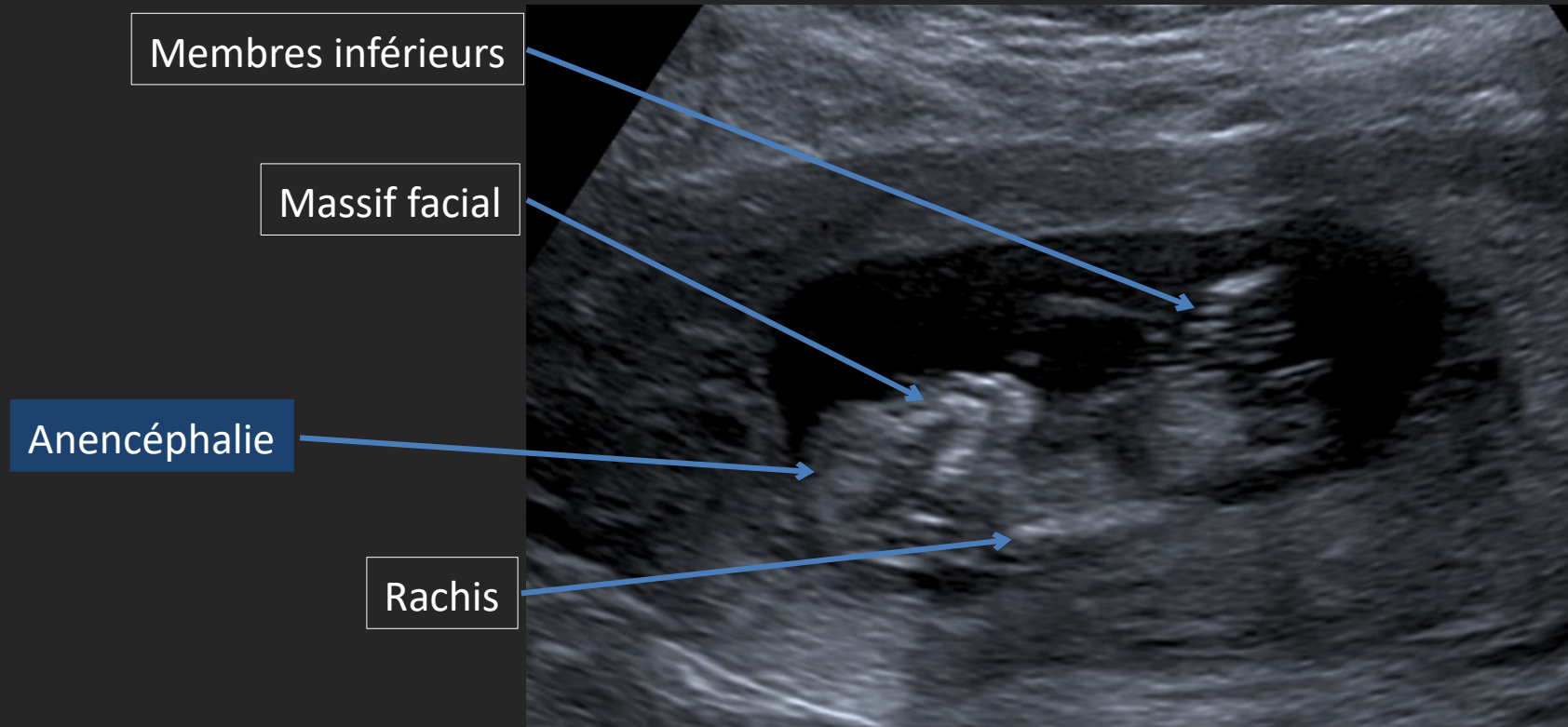

Echographie fœtale d'une grossesse gémellaire 11SA et 4 jours

Etude de la chorionicité

Deux poches amniotiques

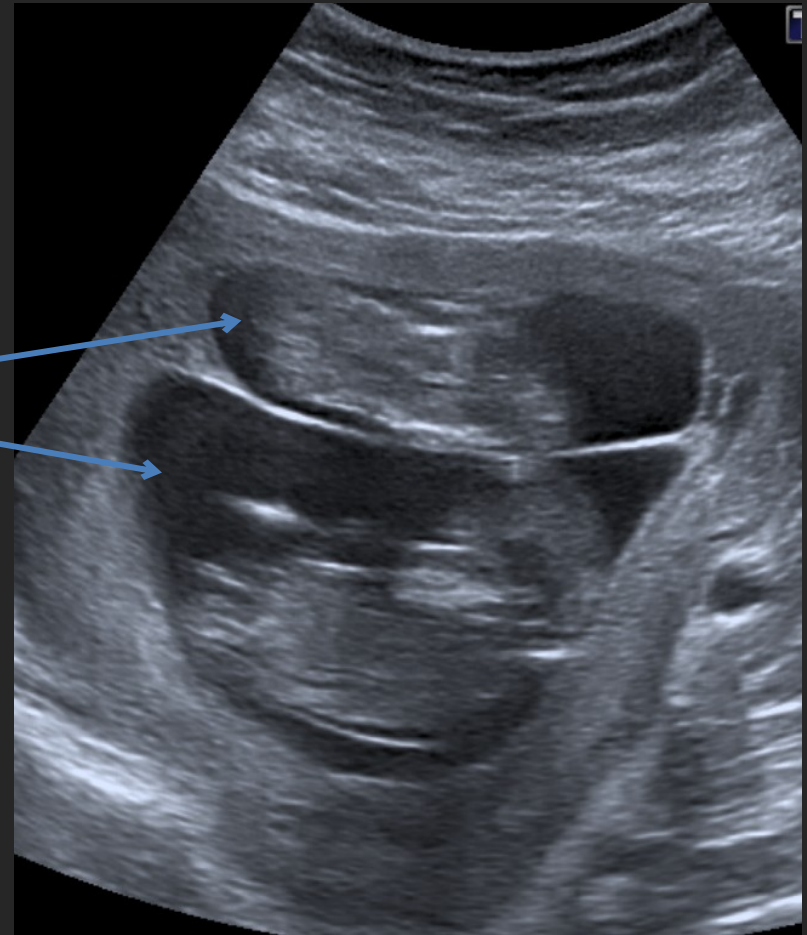

Echographie fœtale, biométrie

32 SA, coupe axiale

Ligne interhémisphérique

Région des noyaux gris

Mesure du diamètre
bipariétal

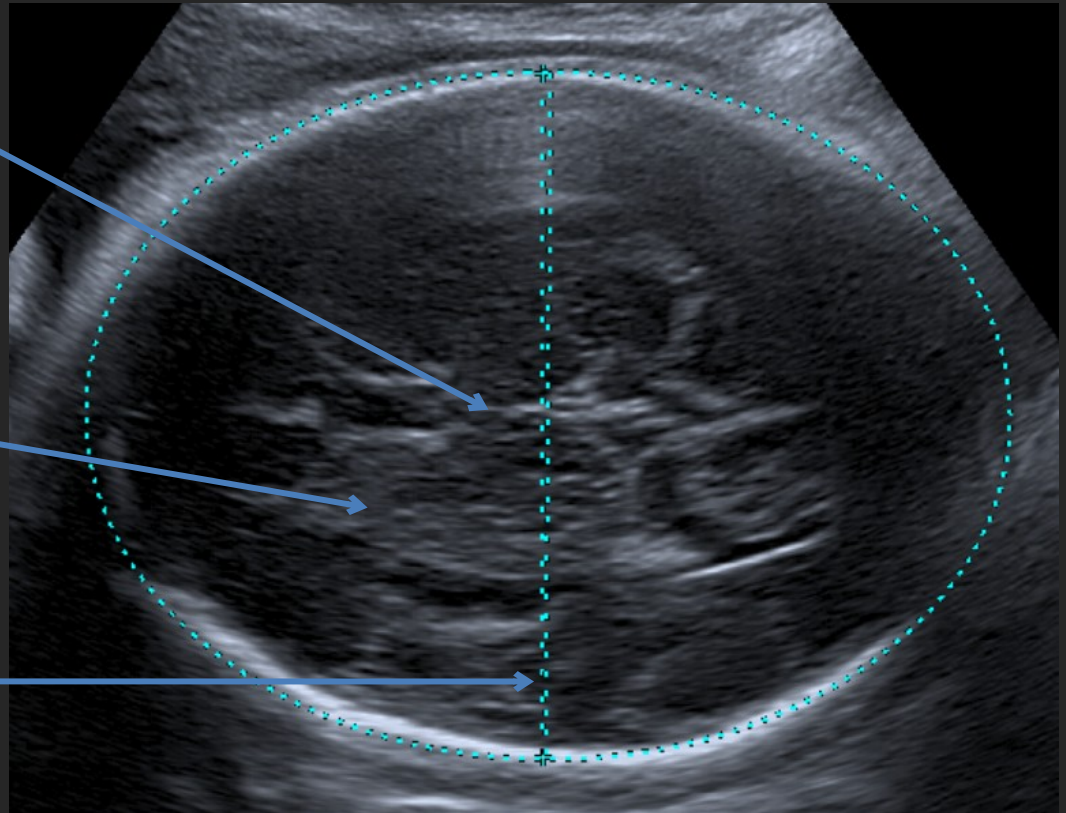

Echographie fœtale, biométrie

32 SA, coupe axiale

Foie et tronc porte

Estomac

Mesure de la
circonférence
abdominale

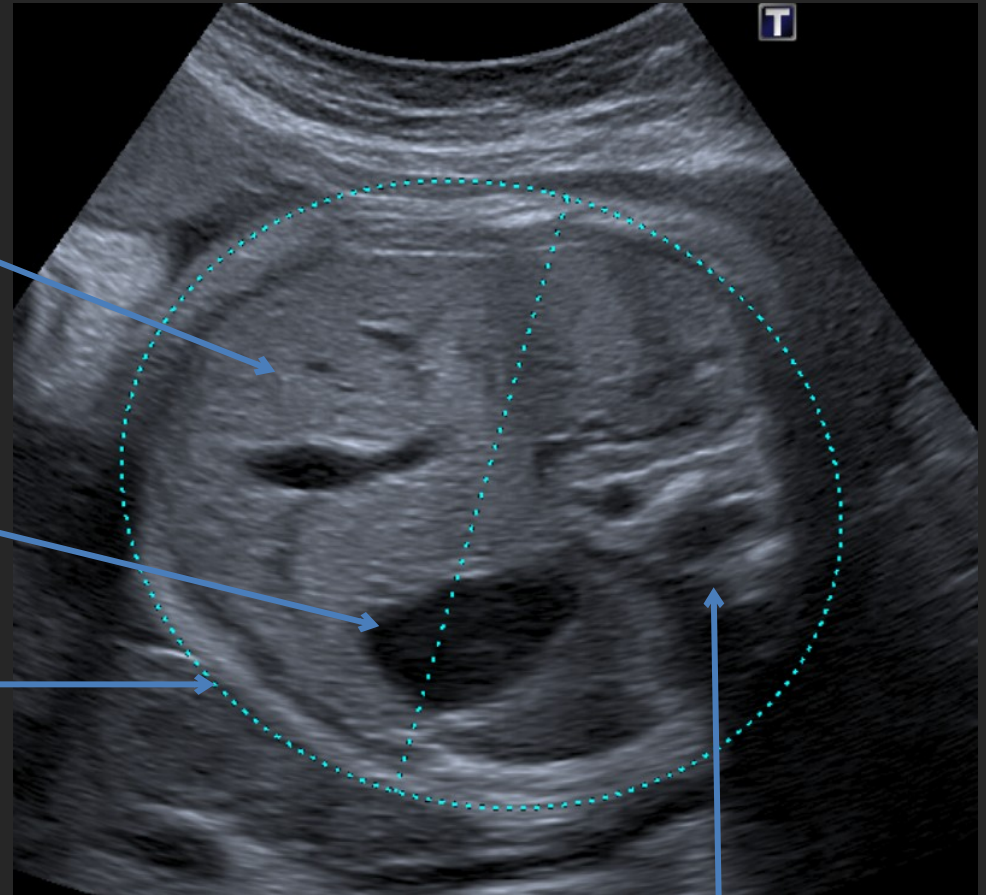

Vertèbre

Echographie fœtale, biométrie

32 SA, coupe longitudinale

Mesure de la
longueur fémorale

Tête fémorale

Fémur

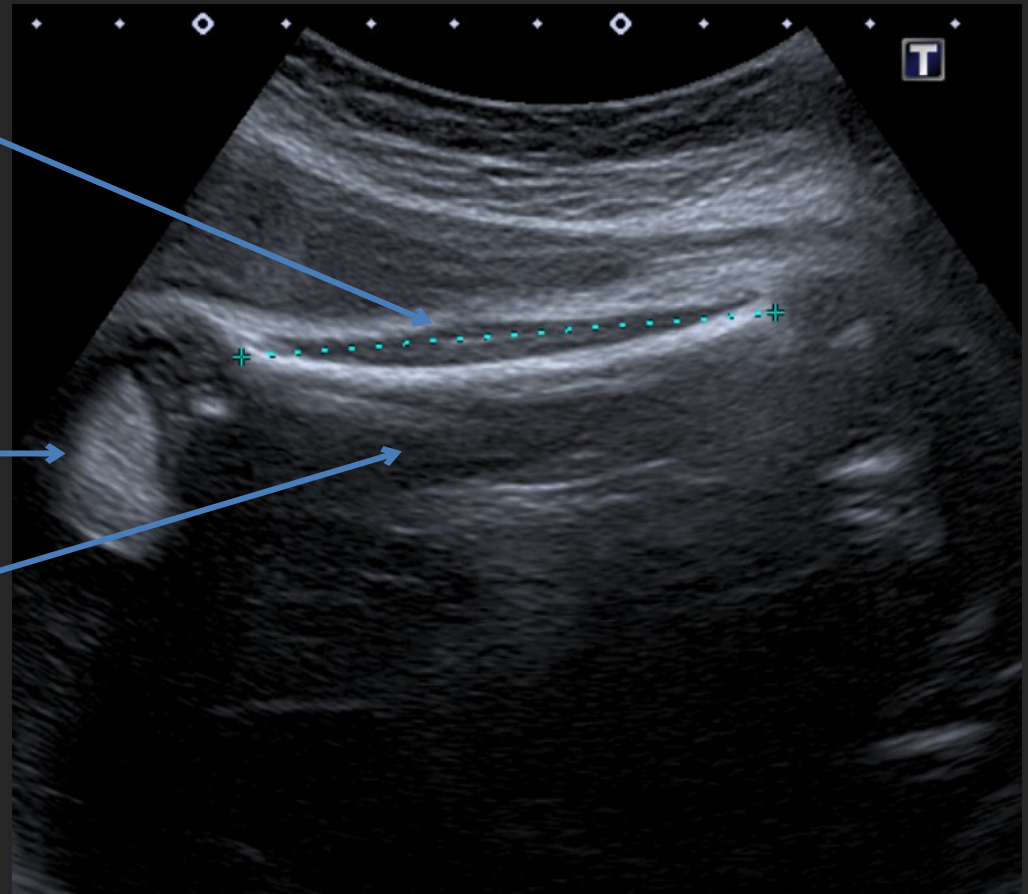

Echographie fœtale, morphologie 22 SA (gauche) et 32 SA (droite), coupe sagittale

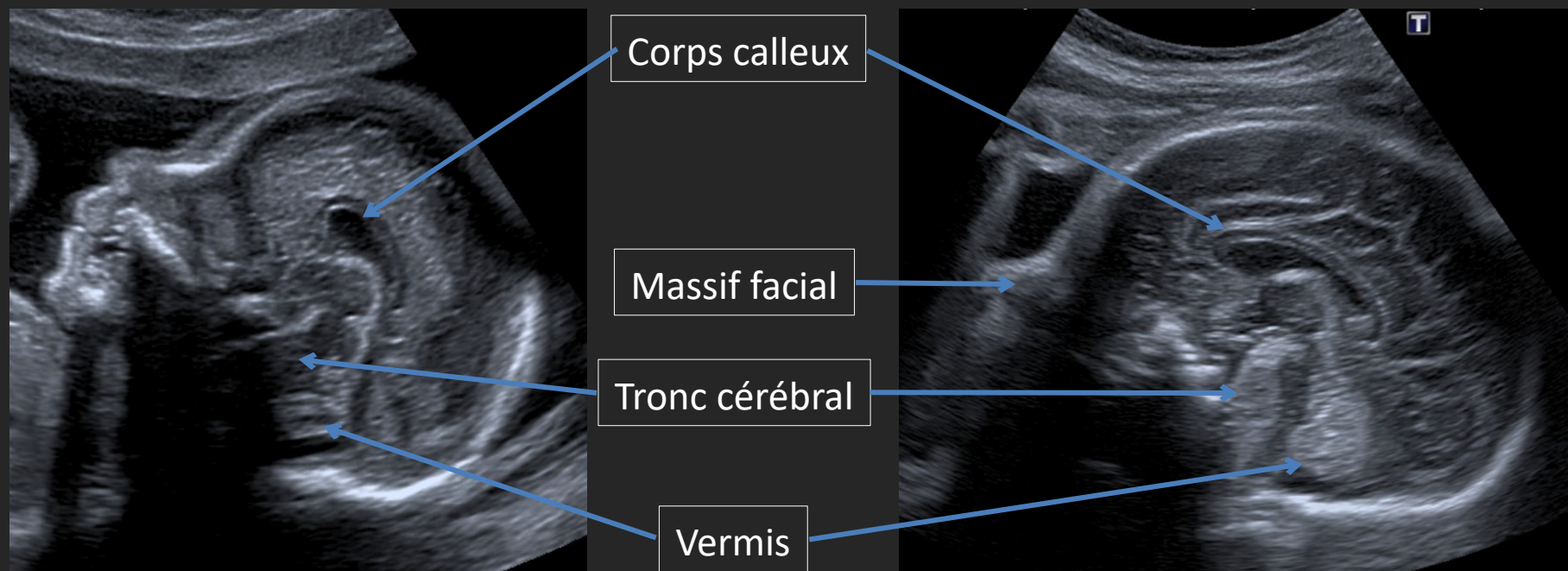

Morphologie cérébrale de la ligne médiane

Echographie fœtale, morphologie

22SA

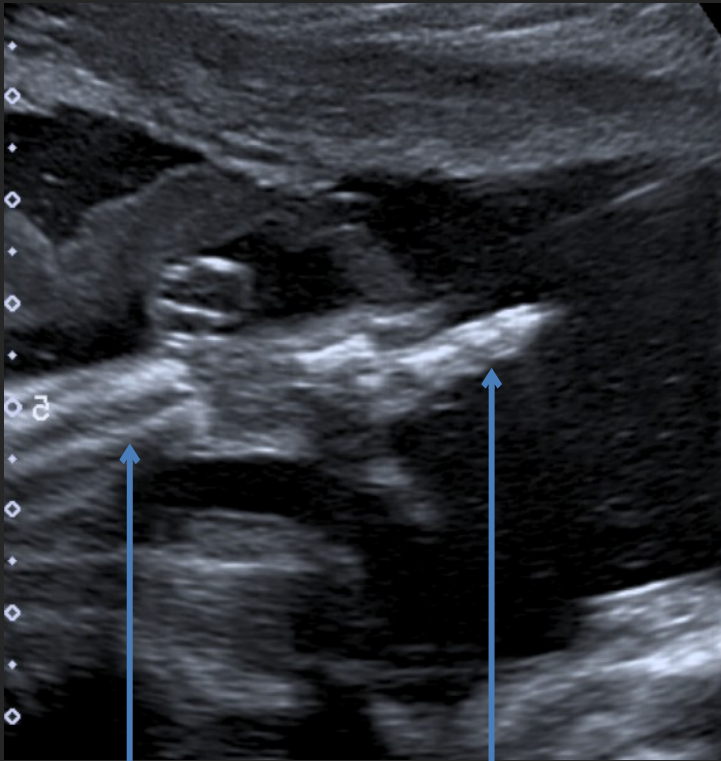

Radius
et ulna

Index

Morphologie de la main gauche

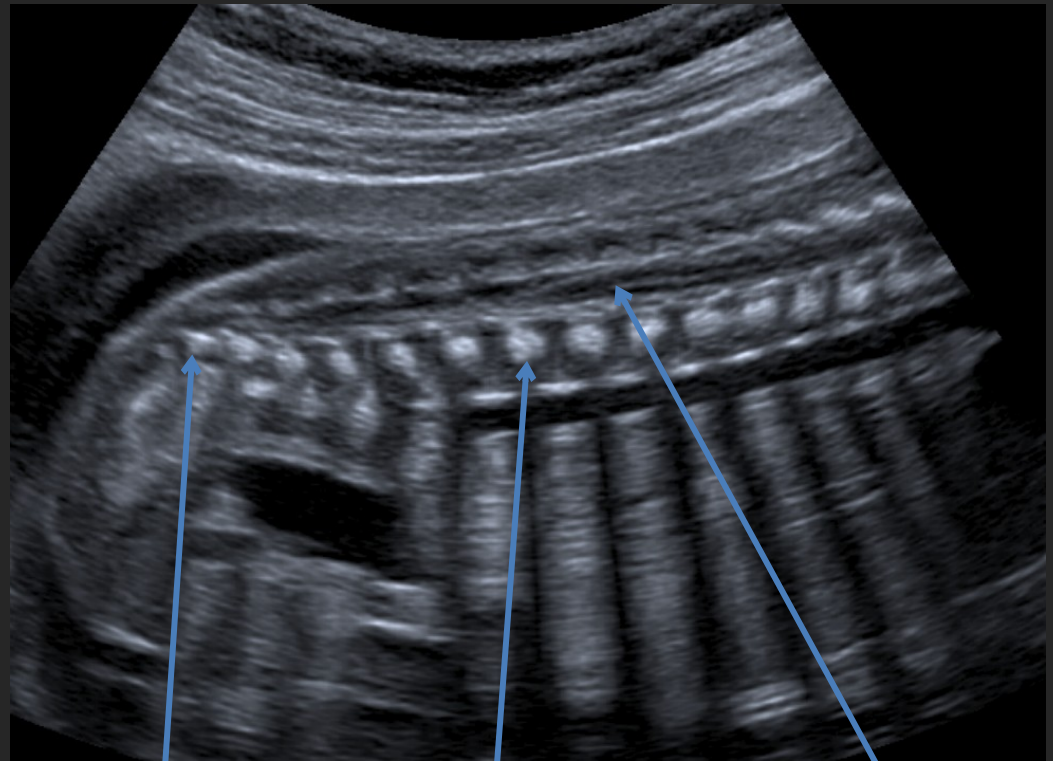

Sacrum

Corps vertébraux
lombaires

Moelle
épineière

Morphologie rachis dorso lombaire

Echographie fœtale

32 SA

Placenta

Liquide amniotique

Cordon ombilical

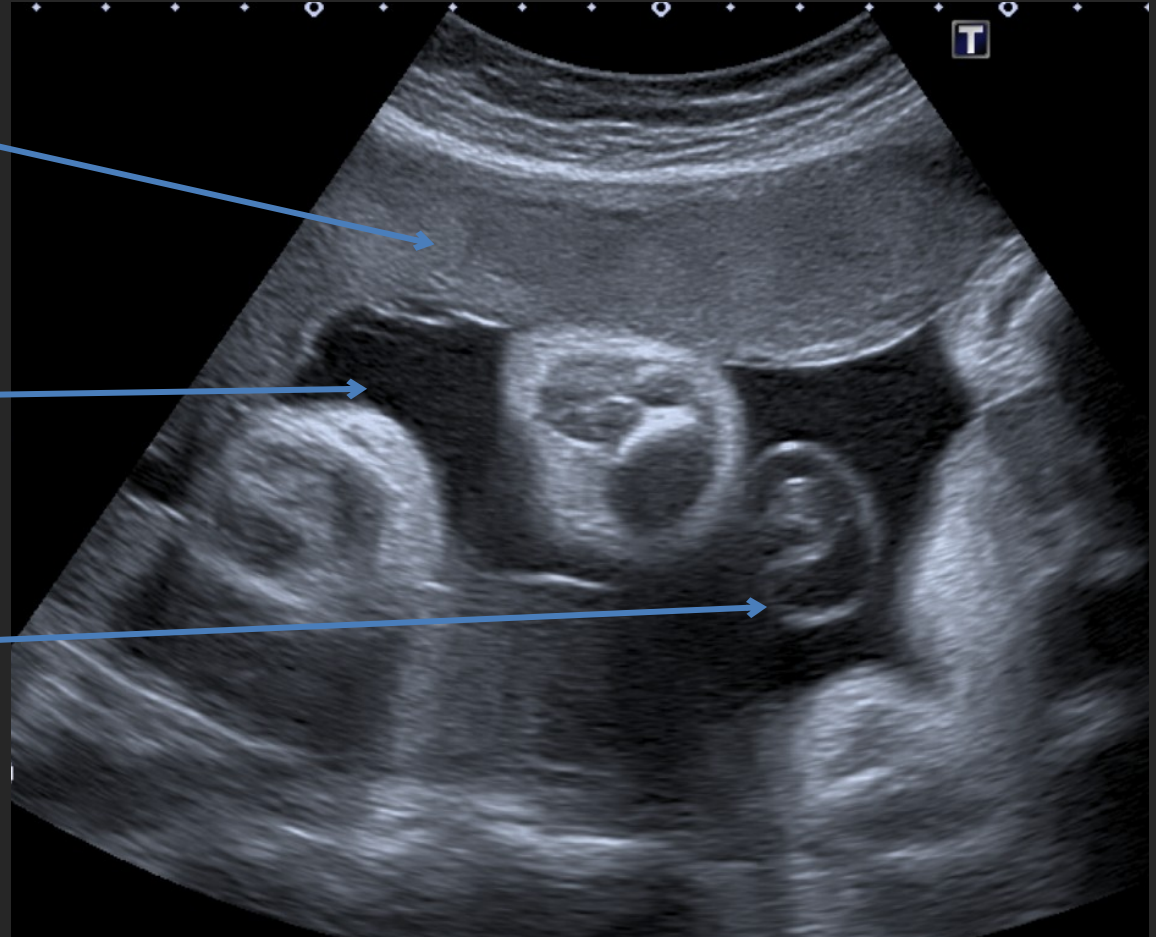

Echographie fœtale d'un hydramnios

23 SA

Hydramnios

